



## La rentrée du 28 août

### Classes ordinaires et DGA-TA

Arrivée dans la cour entre 7h50 et 7h55.

### Classes TSA

L'horaire des rencontres a été déterminé avec l'enseignante de votre enfant.

### Classes du préscolaire

Groupe 1 dans la cour pour 8h30  
Groupe 2 dans la cour pour 10h00



## Absences

Il est important d'informer l'école **ET** le service de garde lorsque votre enfant s'absente.

Voici 3 options côté école:

- via Portail Mozaik
- 514-596-4966
- [stfsolano.abs@cstdm.qc.ca](mailto:stfsolano.abs@cstdm.qc.ca)

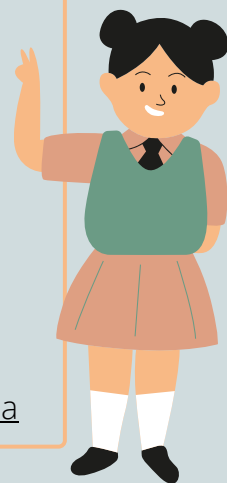



## Assemblée générale annuelle

Lors de l'assemblée générale annuelle, c'est l'occasion pour la communauté d'élire les nouveaux membres du conseil d'établissement et de se tenir informé des sujets discutés lors de ces rencontres

Date: 14 septembre 2023

Heure: 18h00 à 19h00

Lieu: Gymnase de l'école

Entrée: Par la cour des maternelles

## Rencontre de parents

Date: 14 septembre 2023

Heure: 19h00 à 20h00

Lieu: Gymnase de l'école

Entrée: Par la porte principale (secrétariat)



## Cour d'école

Pour des raisons de sécurité, les parents ne peuvent entrer sur la cour d'école le matin pour accompagner ou en fin de journée pour venir chercher leur enfant.

**Les parents doivent attendre à la clôture.**

**Une exception sera faite le 28 août uniquement, jour de la rentrée!**



# INFOPARENT

## SERVICE DE GARDE

### REPAS DU MIDI

Le service de traiteur « Le Lunch » sera en place du 11 septembre 2023 au 21 juin 2024 pour l'année scolaire 23-24.

Vous devez faire vos demandes via leur site : [www.lelunch.ca](http://www.lelunch.ca)

Les enfants doivent avoir leurs propres ustensiles et un cube réfrigérant dans la boîte à lunch. Nous ne chauffons pas les repas, donc utilisez un thermos.

### BLOCS DE SERVICES

**Vous devez obligatoirement utiliser l'entrée au 5555 15e avenue.**

BLOC AM : 7h00-7h50 (PRIMAIRE) / 7h00-8h50 (PRÉSCOLAIRE)

Tous les enfants du primaire, inscrits au sdg, qui arrivent avant 7H50 doivent OBLIGATOIREMENT entrer au sdg par la 15e avenue pour donner leur présence au local d'accueil avant de se rendre dans la cour.

Préscolaire : vous présenter à l'entrée du sdg (15e avenue). Si vous sonner au sdg et qu'il n'y a pas de réponse, rendez-vous sur la cour avec votre enfant pour y rejoindre son éducatrice.

BLOC MIDI : 11H20-12H50

Il est important que votre enfant soit en possession de sa boîte à lunch dès son arrivée à l'école le matin, si cela est impossible certains jours vous devez l'apporter au sdg (15e avenue) avant 10H45.

BLOC PM : 15h15-18h00 (PRIMAIRE) / 15h12-18h00 (PRÉSCOLAIRE)

La porte intérieure donnant accès du côté de l'école par le rez-de-chaussé du sdg sera fermée à partir de 17h30. Le côté école ne sera plus accessible. Vous devrez faire la demande aux éducatrices pour y accéder en cas d'URGENCE seulement concernant la santé de l'enfant ex : bottes oubliées, lunettes...

### JOURNÉES PÉDAGOGIQUES

Les 14 journées pédagogiques de l'année sont réparties sur trois trimestre d'inscription, sauf la première qui sera unique pour procéder à son inscription à cause du court délais en début d'année.

Les inscriptions se feront maintenant à partir d'un document « forms » qui vous sera acheminé aux dates suivantes :

Mardi 5 septembre : JP vendredi 15 septembre : vous aurez jusqu'au 10 septembre 20H00 pour y inscrire votre enfant.

Lundi 11 septembre : Premier trimestre : 3 octobre + 8 novembre + 24 novembre + 12 décembre, vous aurez jusqu'au 19 septembre 20H00 pour y inscrire votre enfant.

Mardi 5 décembre : deuxième trimestre : 8 janvier + 26 janvier + 22 février + 14 mars, vous aurez jusqu'au 13 décembre 20H00 pour y inscrire votre enfant.

Lundi 25 mars : troisième trimestre : 18 avril + 19 avril + 1er mai + 14 mai + 12 juin, vous aurez jusqu'au 3 avril 20H00 pour y inscrire votre enfant.

Vous devrez LIRE ATTENTIVEMENT les informations contenues dans le document « forms » pour chacune des journées pédagogiques, car ces informations sont spécifiques à chaque date.

### RAPPELS EN RAFALE

- Votre enfant doit avoir une boîte à lunch identifiée à son nom ainsi qu'une gourde d'eau.
- Les communications du sdg vous parviendront par la boîte à lunch ou par le sac à dos en cas d'absence de cette dernière, retournez la réponse, s'il y a lieu, par la boîte à lunch. Le service de garde n'a pas accès au sac à dos.
- Il est très important de prévenir le sdg en cas d'absence d'un enfant ou d'un changement spontané à sa présence prévue au : 514 596-4968  
Les messages sont consultés plusieurs fois par jour.
- À l'entrée du sdg et dans le corridor face à l'entrée se trouve un tableau blanc sur lesquels sont mentionnés les informations du quotidien. À lire tous les jours!  
Sur le mur, dans le corridor du sdg, il y a un babillard intitulé « babillard parents » vous y trouverez différentes informations pour vous, les parents, sur tous les domaines de la vie.
- AUCUN ADULTE N'AURA ACCÈS DU CÔTÉ DE L'ÉCOLE.

## Organisation scolaire 2023-2024

- MA Julie Drouin  
MB Nathalie Julien / Emma Mané (mercredi)  
MC Marie-Lou Légaré  
MD Guylaine Caplette  
11 Josée Preston  
12 Josiane Leblanc-Raymond  
13 Stéphanie Thibault  
21 Laurence Hemery  
22 Mélanie Ricard  
23 Brigitte Bienvenue  
31 Julie Baillargeon  
32 Sara Piuze  
33 Marie-Christine Verreault  
41 Louise Potvin  
42 France Bouchard  
43 Cristina Figueiredo Martins  
51 Anne Ribière  
52 Hugo Braën  
53/63 Laurence Brisson-Grenier  
61 Isabelle Chouinard-Moisan  
62 Isabelle Fortin  
  
71 Magali Crête  
72 Martine Bouliane  
  
MF Stéphanie Carnet (ens.) / Rose-Edline Dulièpre (TES) / Francine Cadieux (PEH)  
10 Lorène Guiraud (ens.) / Léonie Milot (vendredi) / Rebh Ghemari (TES)  
20 Amélie Denis (ens.) / Dorthy Dominique (TES)  
30 Martine Rochefort (ens.) / Geneviève Beauchemin (TES)





## Horaire du primaire

### Secrétariat

7 h 45 à 11 h 45 / 12 h 45 à 15 h 45

### Précolaire

8 h 50 à 15 h 12

### Primaire

7 h 55 à 15 h 15

### Surveillance dans la cour

Matin: 7 h 50      Midi: 12 h 50

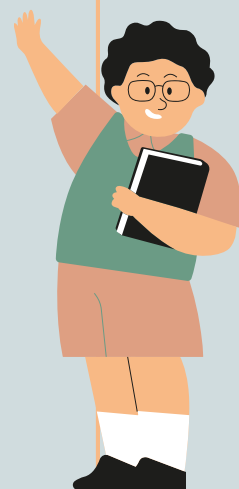

## À venir

- Congé Fête du travail - 4 sept.
- Rencontre de parents - 14 sept.
- Journée pédago - 15 sept.
- Photos scolaires - 23 oct.

